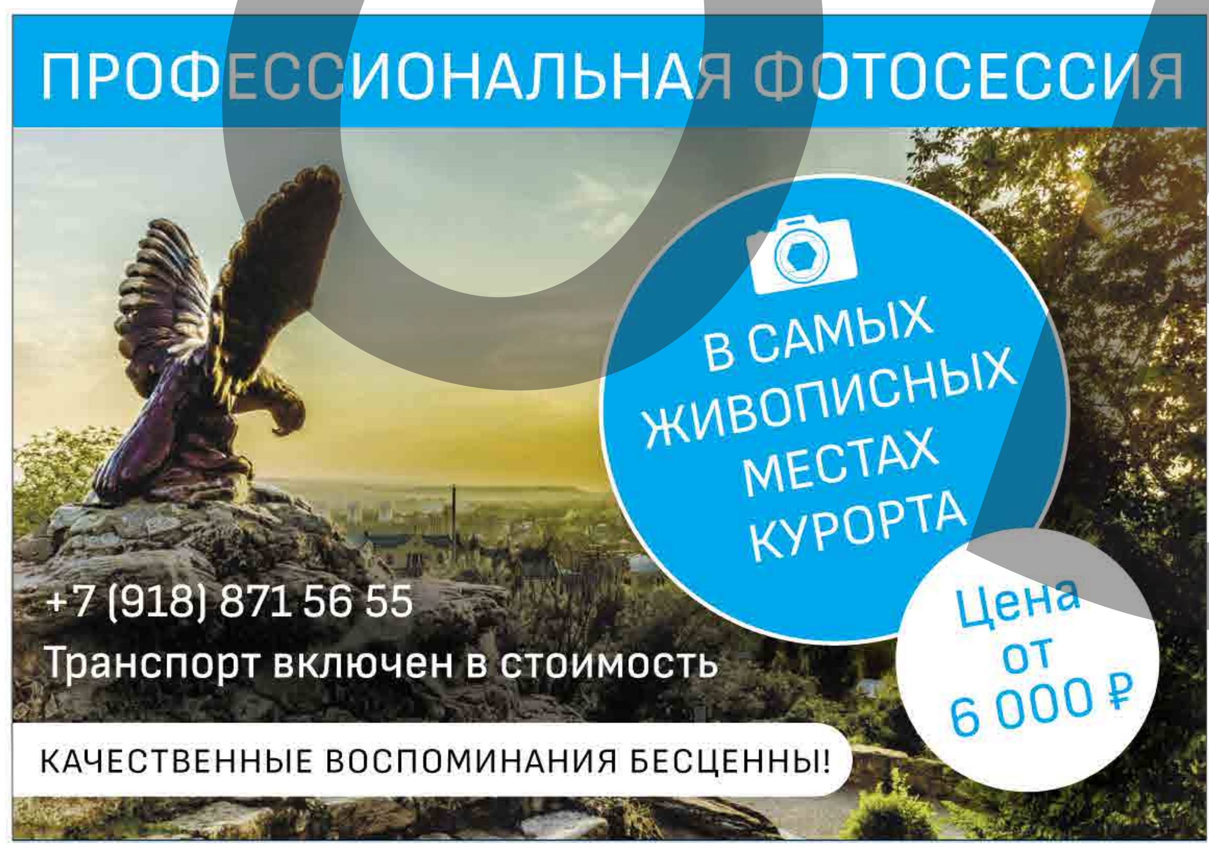

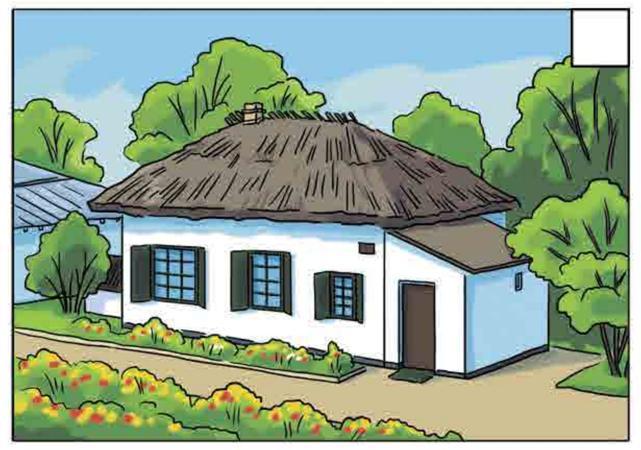

## Дом-музей Лермонтова

Мемориальный квартал, известный как музей Лермонтова, дает представление о том, как выглядел Пятигорск в XIX веке.

Осмотр экспозиции традиционно начинается с дома генерала Верзилина. Именно здесь произошла ссора поручика Лермонтова и майора Мартынова, которая привела к роковой дуэли. Дом, где с июля 1841 года жил Лермонтов, несколько раз перестраивали. В 1912 году власти города Пятигорска выкупили усадьбу и передали ее Кавказскому Горному Обществу (КГО). Дому Лермонтова был возвращен его первоначальный облик. И даже вся обстановка в доме воссоздана в том виде, в котором она была при жизни поэта. Музей-заповедник можно посетить с 10:00 до 17:00 ежедневно.

**Отметьте место, в котором побывали**

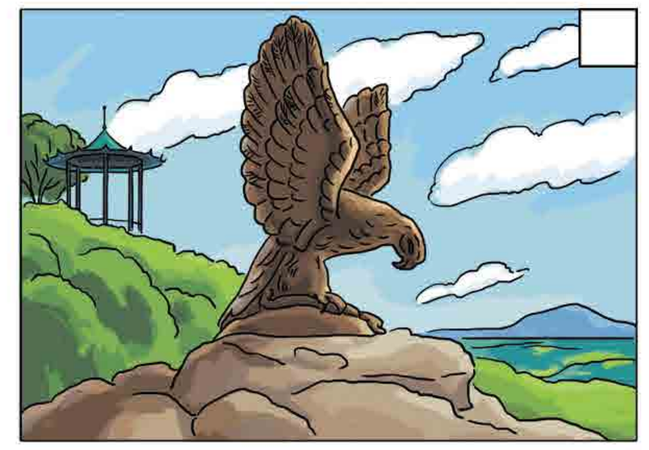

## Скульптура Орла

Самый известный символ Пятигорска и Кавказских Минеральных Вод. Скульптуру Орла должен обязательно увидеть любой турист и гость города. Народная примета гласит, если вы сумели добраться до клюва орла, то значит курортный отдых помог вам восстановить силы.

Впервые скульптура птицы — беркут, клюющий змею — появилась в Пятигорске весной 1901 года. Орел символизирует силу и здоровье Кавказа, а змея — болезни и недуги. Во время войны скульптура была разрушена, а ту, что сейчас стоит на горе Горячая, отлили из бронзы и установили в 1973 году. От изначального проекта современный Орел отличается меньшим размером крыльев и закрытым клювом.

## Место дуэли Лермонтова

Доподлинно неизвестно, где состоялся поединок поручика Лермонтова и майора Мартынова.

Даже в документах следственной комиссии место гибели поэта никак не обозначено. В 1878 году на предполагаемом месте гибели поэта фотографы Энгель и Раев установили камень.

А первый памятник появился здесь только через сорок лет после рокового события — в 1881 году. Современный памятник, установленный на месте дуэли Лермонтова, это уже третий по счету монумент. Обелиск из светлого кисловодского доломита окружают каменные столбы в форме пуль, соединенные между собой цепью, а по углам располагаются каменные грифы. И именно этот памятник — одно из излюбленных мест и туристов, и пятигорских молодоженов.

## Провал

Провал — это уникальное природное явление. Его обнаружил ученый Паллас в 1793 году. Пещера возникла в результате разрушения известняковых пород минеральными водами, которые потом образовали здесь небольшое озеро.

Вода в озере всегда теплая и имеет бирюзовый оттенок, так как в ней содержится сероводород и особые бактерии. Раньше желающих осмотреть пещеру опускали в корзинах на канате до самой воды. В 1858 году к самому озеру был прорыт 50-метровый тоннель. К Провалу провели дорогу, а вдоль нее построили дачи, которые впоследствии стали корпусами санаториев. Так, Провал стал местом, вокруг которого и сформировалась затем курортная среда Пятигорска. Сейчас тоннель, ведущий к провалу, хорошо освещен, здесь работает аудиогид, который рассказывает историю этого места, вход «охраняют» две скульптуры львов. А неподалеку находится памятник Остапу Бендеру, который продает билеты в Провал.

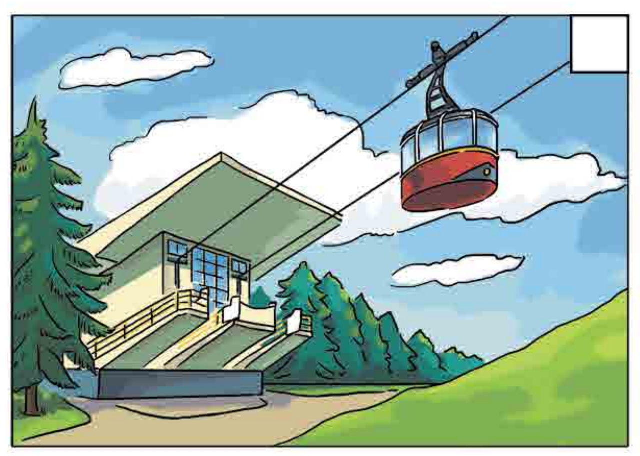

## Канатная дорога

Одна из самых красивых панорам на Пятигорск и его окрестности открывается с вершины горы Машук (993 метра над уровнем моря).

В ясную погоду отсюда виден Эльбрус. Подъем по канатной дороге на вершину занимает три минуты. За все время работы дороги, то есть с 1971 года, здесь не было ни одного несчастного случая. В 2015 году канатную дорогу полностью реконструировали. Запас прочности у подъемной конструкции и ее тросов четырехкратный. «Канатка» не имеет опор, а вагончики с верхней и нижней станции стартуют одновременно и встречаются ровно на середине пути. Канатная дорога работает круглый год, с 10 утра и до 8 вечера. Билеты можно купить и на нижней станции, и на верхней. Многие покупают билет в один конец, чтобы обратный путь пройти по терренкуру. Пешая прогулка с вершины Машука может занять пару часов.

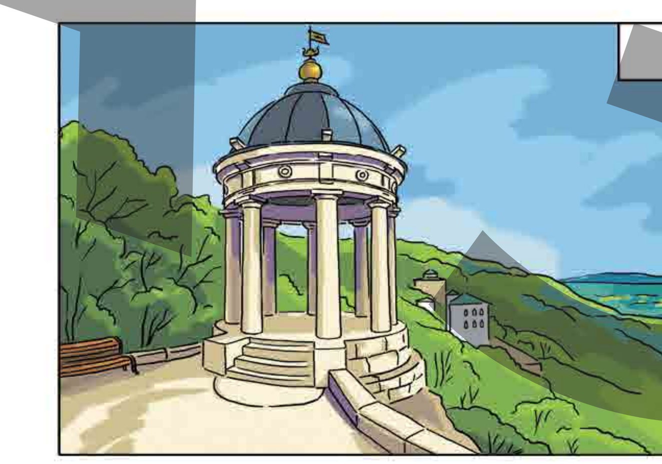

## Эолова арфа

Беседка Эола (ее еще называют Эолова Арфа) была построена в 1831 году. А ранее на этом месте находился казачий наблюдательный пункт. Именно отсюда открывается один из самых красивых видов на Пятигорск и Большой Кавказский Хребет. Изначально в беседке располагалась уличная эолова арфа, она состояла из пары простых эоловых арф в круглом дощатом корпусе с особым крылом, которое поворачивало арфы под определенным углом к ветру. Ветер, проникая через узкие щели, вызывал колебания струн. Со временем инструмент пришел в негодность, однако, после реконструкции 2008 года беседка вновь обрела голос. Но теперь звуки создает не ветер, а электронный инструмент, который очень точно воссоздает звучание самой первой эоловой арфы. Как гласят древнегреческие мифы, именно в такой беседке Одиссей получил подарок от Эола — мешочек, наполненный попутными ветрами.

## Знаете ли вы, что ...

1. В озере Тамбукан содержится полтора миллиона тонн лечебной грязи. Ученые считают, что по целебным свойствам тамбуканская грязь превосходит грязи Мертвого моря.
2. В России узкоколейные трамваи ходят только в двух городах — в Пятигорске и в Калининграде. Ширина колеи составляет всего 1 метр. Трамвай в Пятигорске ходит с 1903 года.
3. Пятигорская телевышка считается самой высокой в Европе. Высота самой вышки составляет всего 113 метров, но благодаря тому, что она установлена на вершине горы Машук (993 м), общая высота телевышки и горы достигает 1 106 метров над уровнем моря.
4. Каштановая аллея в Пятигорске, которая находится на проспекте Кирова, до середины 1990-х годов считалась самой длинной в Европе.
5. Генерал Эммануэль предложил варианты названия будущего города: Новогеоргиевск, Константиногорск и Пятигорск — по имени горы Бештау (в переводе с тюркского «пять гор»).
6. Город Пятигорск на языке глухонемых показывается жестом в виде двух пистолетов, направленных друг на друга. Это прямая отсылка к дуэли между Лермонтовым и Мартыновым, которая произошла здесь в 1841 году.
7. Некоторые события знаменитого романа Ильфа и Петрова «12 стульев» происходили в Пятигорске, в том числе на Провале и в Цветнике. Оба автора романа специально побывали на Кавказе.
8. Всего в 6 километрах от Пятигорска, находится самый большой меховой (шубный) рынок России.
9. Сейчас в Пятигорске исследовано более 40 минеральных источников с разными типами минеральной воды, более 20 из них применяются в медицинских целях.
10. Пятигорск является основным местом действия романа Михаила Юрьевича Лермонтова «Герой нашего времени».

## Kurort26.ru — туристический портал о Кавказских Минеральных Водах

На сайте вы найдете много полезной информации об отдыхе на Кавминводах:

- исчерпывающую информацию о санаториях и гостиницах;
- описание всех достопримечательностей и красивых мест региона;
- афишу со всеми мероприятиями и концертами;
- каталог экскурсий с описанием и рекомендациями;
- рейтинг санаториев, основанный на реальных отзывах отдыхающих.

Отдыхаете в санатории? —

**Оставьте свой отзыв на сайте Kurort26.ru**

Его прочитают тысячи отдыхающих, которые скажут вам спасибо!


Идея проекта: Kurort26.ru
Реализация: Студия WEBELEMENT
Художник-иллюстратор: И. В. Иванова
Тексты: А. В. Драч


Копирование материалов запрещено.
© ООО «Вебэлемент», 2017


г. Пятигорск, ул. Бунимовича, 7а
+7 (903) 445-45-10



Отпечатано в типографии
АО «Издательство Кавказская Здравница»
г. Минеральные Воды,
ул. 50 лет Октября, д. 67
Тираж 10 000 экз.
Дата выпуска: 20.11.2017
Заказ № 170731
Распространяется бесплатно



Карта является художественным произведением и может использоваться только на усмотрение пользователя.

Предложения и пожелания по карте присылайте на karta@webelement.ru

Kurort26.ru
Туристический портал КавМинВод

12+

КРАСАВЕЦ

# ПЯТИГОРСК

## туристическая карта

#измучитьсянарзаном
#подняться на гору
#обмазатьсягрязью
#потеретьклюворла
#сходитьнадуэль
#попастьнапровалъ

ОБРАЗЕЦ

# ПЯТИГОРСК

карта ваших впечатлений

- Достопримечательности
- Примечательные объекты
- Нарзанные источники
- Пункты продажи экскурсий
- Прокат велосипедов
- Место для фото

гора Машук
На вершину Машука
в аэропорт
Электричка в Ессентуки, Кисловодск
Ж/д станция «Лермонтовская»
Место дуэли Лермонтова
Поляна песен
Лермонтовские ворота
ТЦ «Университи»
Ворота любви
Терренкур вокруг горы Машук
Воинский Мемориал
Некрополь
Питьевой источник №19
Лазаревский храм
Питьевой бювет источника №4
Верхняя Радоновая лечебница
Канатная дорога
Провал
Скульптура «Остап Бендер»
Источник №24
бульвар Гагарина
Пироговские ванны
Колоннада
«Бесстыжие» ванны
Эолова арфа
Ингаляторий
Грот Лермонтова
Академическая галерея
ул.Лермонтова
ул.Красноармейская
Нарзанная галерея
Лермонтовская галерея
Театр Оперетты
Пушкинские ванны
Ермоловские ванны
Парк «Цветник»
Скульптура «Киса Воробьянинов»
Институт Курортологии
«Кофейня Гукасова»
Краеведческий музей
Нижняя Радоновая лечебница
Лермонтовские ванны
Скульптура «Орел»
Китайская беседка
Грот Дианы
Музей каменных древностей
парк «Родник»
Вещевой рынок «Лира»
ул.Фабричная
р. Подкумок
ул.Теплосерная
пр.Сов.Армии
ул.Бунимовича
Курорт26
Автовокзал
Памятник Ермолову
Домик Лермонтова
Дом Алябьева
Памятник Лермонтову
Фонтан «Деды»
Спасский собор
Главпочтамт
Памятник Ленину
Поющий фонтан
Администрация
Универмаг №1
Верхний Рынок
ул.Пастухова
ул.Акад.Павлова
ул.Крайнего
ул.Казачья
пр.Калинина
ул.Хетагурова
пл.Ленина
ул.Соборная
ул.Карла Маркса
ул.Козлова
пр.40 лет Октября
пр.Кирова
ул.Дзержинского
ТРЦ «Галерея»
Ж/Д вокзал
Электричка в Ессентуки, Кисловодск
Грязелечебница
Парк Кирова
КЗ «Камертон»
Стадион «Центральный»
ул.Первомайская

## Санатории

1. Пятигорье
2. Искра
3. Дон
4. Лесная поляна
5. им. М. Ю. Лермонтова
6. им. С. М. Кирова
7. Руно
8. Тарханы
9. Машук
10. Горячий ключ
11. Зори Ставрополья
12. Родник
13. НИИ Курортологии
14. Галерея Палас
15. Пятигорский нарзан
16. Военный санаторий

## Гостиницы, отели

17. Интурист
18. Бештау
19. Южная
20. Пятигорск
21. Бристоль, спа-отель
22. Голден, отель

## Кафе, рестораны

| | Тип кухни | Средний чек | Заказ столика |
|---|---|---|---|
| 1 Бульваръ | Европейская, Пицца, Паста | 800 р. | пр-кт Кирова, д. 38, 8 (962) 019-48-88 |
| 2 1001 ночь | Европейская, Кавказская | 500 р. | пр-кт Кирова, д. 39, стр. 1, 8 (918) 770-07-77 |
| 3 Тесла Гриль Бар | Стейки на открытом огне | 1200 р. | ул. Козлова, д. 28, 8 (800) 550-51-26 |
| 4 РГК Парк Родник | Европейская, Кавказская | 1000 р. | ул. Фабричная, д. 1, 8 (800) 333-30-69 |
| 5 Арт-кафе Тет-а-Тет | Кондитерская | 400 р. | ул. Дзержинского, д. 49а, 8 (905) 46-00-244 |
| 6 Кавказский Дворик | Кавказская, Русская | 1300 р. | ул. Теплосерная, д. 24, 8 (962) 740-50-40 |
| 7 Комильфо | Кофейня | 200 р. | пр-кт Кирова, д. 70, 8 (928) 317-06-86 |
| 8 Provence | Французская булочная | 250 р. | ул. Кузнечная, д. 8, 8 (968) 263-63-63 |
| 9 Donut Land | Американские донаты&кофе | 250 р. | ТРЦ «Галерея», 5 этаж, 8 (906) 464-9-000 |

## Пицца с доставкой

| | | | |
|---|---|---|---|
| Два Сеньора | www.dvaseniora.ru | 700 р. | ул. Орджоникидзе, д. 15, 8 (928) 33-8888-4 |
| Pizza Land | www.pizzaland-kmv.ru | 600 р. | ул. Мира, д. 24, 8 (906) 413-44-20 |

## Развлечения

| | | |
|---|---|---|
| 1 Семейный Квест-КМВ | www.kmv-quest.ru | пр-кт Свободы, д. 67, 8 (938) 316-83-92 |
| 2 Боулинг Суши-Страйк | www.sushi-strike.com | ул. Панагюрище, д. 2, 8 (928) 325-70-61 |
| 3 Кинотеатр «Родина» | www.kino-rodina.com | ул. Братьев Бернардацци, д. 4, 8 (8793) 39-44-44 |
| 4 Музей насекомых | www.babochki-kavkaza.ru | пр-кт Кирова, д. 1А, 8 (905) 443-13-87 |
| 5 Батутный парк | | Бештаугорское шоссе, д. 7, 8 (905) 44-999-94 |
| 6 Зоопарк Берендеево | | Парк им. Кирова, 8 (968) 268-11-18 |
| 7 Театр оперетты | www.operetta.su | проспект Кирова, д. 17, 8 (8793) 39-22-21 |

**Стоимость проезда**

- Трамвай — 19 рублей
- Маршрутка — 18 рублей
- Такси — от 50 рублей